

LEGENDE - IMPLANTATION

- Limite d'application de la l'Objet de la Demande
- - - Limite propriété - suivant extrait cadastral
- - - Axe de Voirie
- Electricité
- Eau
- Egoût
- Courbe de niveau terrain naturel
- Ligne Guide
- Clôture existante
- Clôture - à placer
- Clôture - à enlever
- Talus existant
- Talus - à créer
- Talus - à modifier
- Végétation - Haie existante
- Végétation - Haie à planter
- Végétation - Haie à abattre
- Arbre existant
- Arbre - à planter
- Arbre - à abattre
- Gravier - existant
- Gravier - à créer
- Pelouse
- BE NB Borne Existante / Nouvelle Borne à placer par géomètre
- PE PHT PEC Poteau Electrique / Haute-Tension / Eclairage
- CL Clou répare
- ▲ Voir reportage photo en annexe

MATERIAUX

1a	Souche de cheminée : Buse inox de ton noir foncé.
1b	Revêtement toiture: Bois de ton naturel patine grise.
1c	Revêtement lucarne: Aluminium ton foncé.
2a	Revêtement ext. : Parement en pierre grès schisteux existant.
2b	Revêtement ext. : Bardage bois de ton naturel patine grise.
2c	Revêtement ext. : Bardage bois de ton naturel patine brûlé.
3a	Seuils portes et fenêtres : Petit granit
3b	Seuils portes et fenêtres : Alu de ton idem châssis.
4	Menuiserie ext. : Aluminium de ton noir foncé.
5	DEP et chéneaux : Zinc ton noir foncé.
6	Ferronnerie ext. : garde-corps métallique de ton noir foncé

Modification :

Un bureau d'études techniques sera désigné par le maître de l'ouvrage pour l'étude des bétons armés, de la charpente en sapin du pays traité, et des poutrelles métalliques.
La cotation figurant aux plans concernant ces postes n'est donnée qu'à titre indicatif pour le rendre et n'engage en aucun cas la responsabilité de l'architecte.

<p>SPRL KERGER & QUOILIN Bureau d'Architecture</p> <p>Chemin du Hays, n°1 B-6840 NEUFCHATEAU</p> <p>Tél: 061/27.86.17 Fax: 061/27.94.24</p>		<p>PROPRIETAIRE</p> <p>BV IMMO DE NEVE BAETEN, Représenté par Mr BAETEN Johan</p> <p>Leistraat,46, B-9450 HAALERT</p> <p>Tél: </p>
--	--	--

<p>DESIGNATION DES OUVRAGES : Transformation d'une habitation unifamiliale</p> <p>EMPLACEMENT DU CHANTIER : Rue de la Hazalle,10,</p>	<p>PROVINCE : Luxembourg</p> <p>Commune : EREZEE</p> <p>Section : EREZEE</p> <p>Cadastre : EREZEE, 1er Div. Erezée, Sec.C, N°70a</p>
---	--

<p>LES ARCHITECTES</p> <p>o Jacques KERGER o Dany QUOILIN</p>	<p>pour accord Le maître d'ouvrage</p>
---	--

PERMIS D'URBANISME

1/5

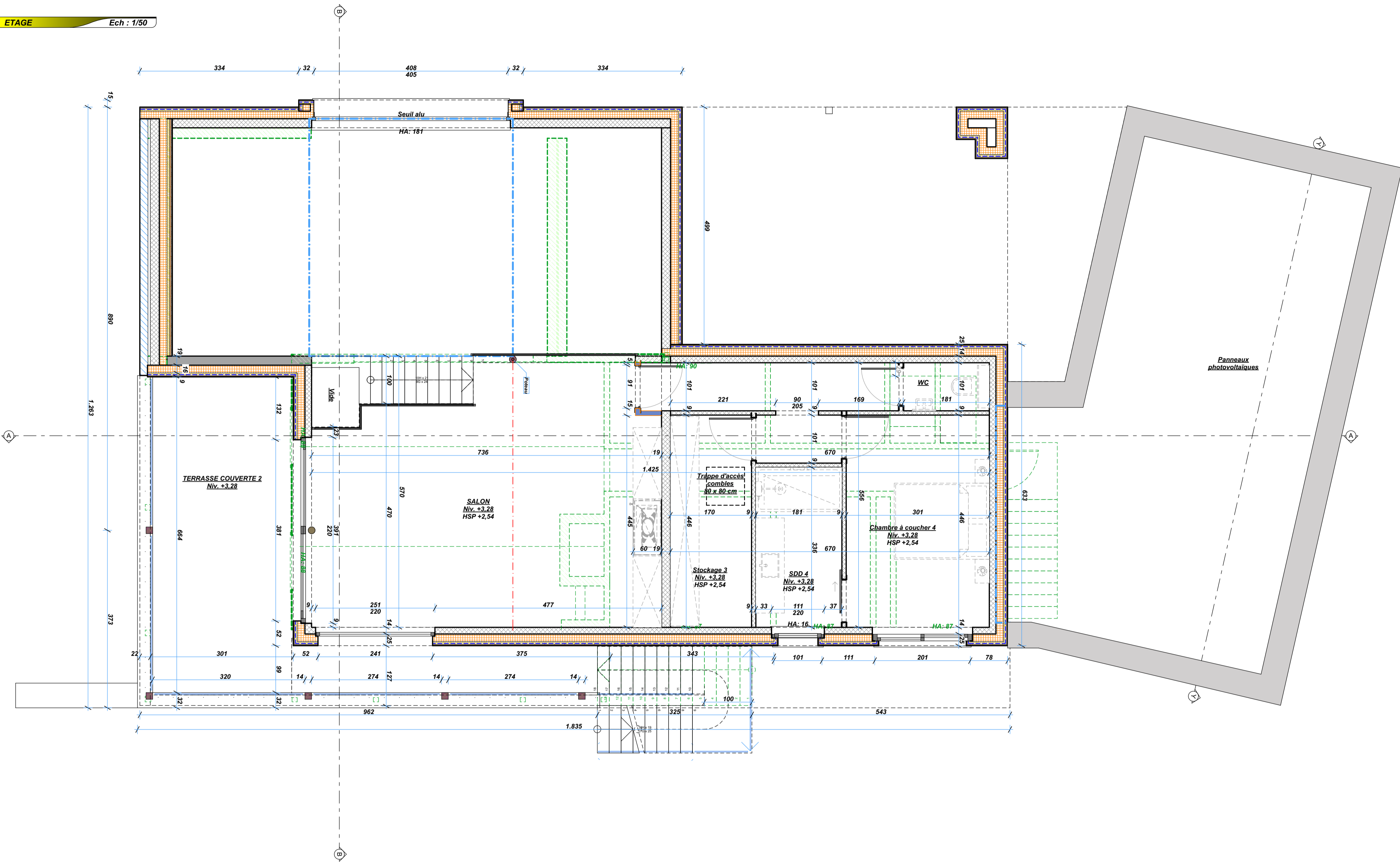

LEGENDE - EGOUTTAGE

tuyau d'égouttage enterré ou dans chape

- Eaux usées
- Eaux de pluie
- Eaux de ruissellement

tuyau d'égouttage suspendu

- Eaux usées
- Eaux de pluie
- Eaux de ruissellement

LEGENDE - PERCEMENT DE DALLE

- pas de percement
- percement haut
- percement bas
- percement haut et bas

LEGENDE MATERIAUX

- Maçonnerie / cloison - existant
- Isolation - existant
- Maçonnerie / cloison / isolation - à démolir
- Maçonnerie bloc béton lourd
- Maçonnerie bloc béton lourd + bloc béton cellulaire en assise inférieure du mur
- Maçonnerie bloc argex
- Maçonnerie bloc argex + bloc béton cellulaire en assise inférieure du mur
- Maçonnerie bloc béton cellulaire
- Béton
- Maçonnerie brique
- Parement pierre naturelle
- Isolation laine de roche/ verre
- Isolation polystyrène
- Isolation polyuréthane

MATERIAUX

1a	Souche de cheminée : Buse inox de ton noir foncé.
1b	Revêtement toiture: Bois de ton naturel patine grise.
1c	Revêtement lucarne: Aluminium ton foncé.
2a	Revêtement ext. : Parement en pierre grès schisteux existant.
2b	Revêtement ext. : Bardage bois de ton naturel patine grise.
2c	Revêtement ext. : Bardage bois de ton naturel patine brûlé.
3a	Seuils portes et fenêtres : Petit granit
3b	Seuils portes et fenêtres : Alu de ton idem châssis.
4	Menuiserie ext. : Aluminium de ton noir foncé.
5	DEP et chéneaux : Zinc ton noir foncé.
6	Ferronnerie ext. : garde-corps métallique de ton noir foncé

Modification :

Un bureau d'études techniques sera désigné par le maître de l'ouvrage pour l'étude des bétons armés, de la charpente en sapin du pays traité, et des poutrelles métalliques.
La cotation figurant aux plans concernant ces postes n'est donnée qu'à titre indicatif pour le rendre et n'engage en aucun cas la responsabilité de l'architecte.

<p>SPRL KERGER & QUOILIN Bureau d'Architecture</p> <p>Chemin du Hays, n°1 B-6840 NEUFCHATEAU</p> <p>Tél: 061/27.86.17 Fax: 061/27.94.24</p>		<p>PROPRIETAIRE</p> <p>BV IMMO DE NEVE BAETEN, Représenté par Mr BAETEN Johan</p> <p>Leistraat,46, B-9450 HAALERT</p> <p>Tél: </p>
--	--	---

<p>DESIGNATION DES OUVRAGES : Transformation d'une habitation unifamiliale</p> <p>EMPLACEMENT DU CHANTIER : Rue de la Hazalle,10,</p>	<p>PROVINCE : Luxembourg</p> <p>Commune : EREZEE</p> <p>Section : EREZEE</p> <p>Cadastre : EREZEE, 1er Div. Erezée, Sec.C, N°70a</p>
---	--

<p>LES ARCHITECTES</p> <p>○ Jacques KERGER ○ Dany QUOILIN</p>	<p>pour accord Le maître d'ouvrage</p>
--	--

PERMIS D'URBANISME

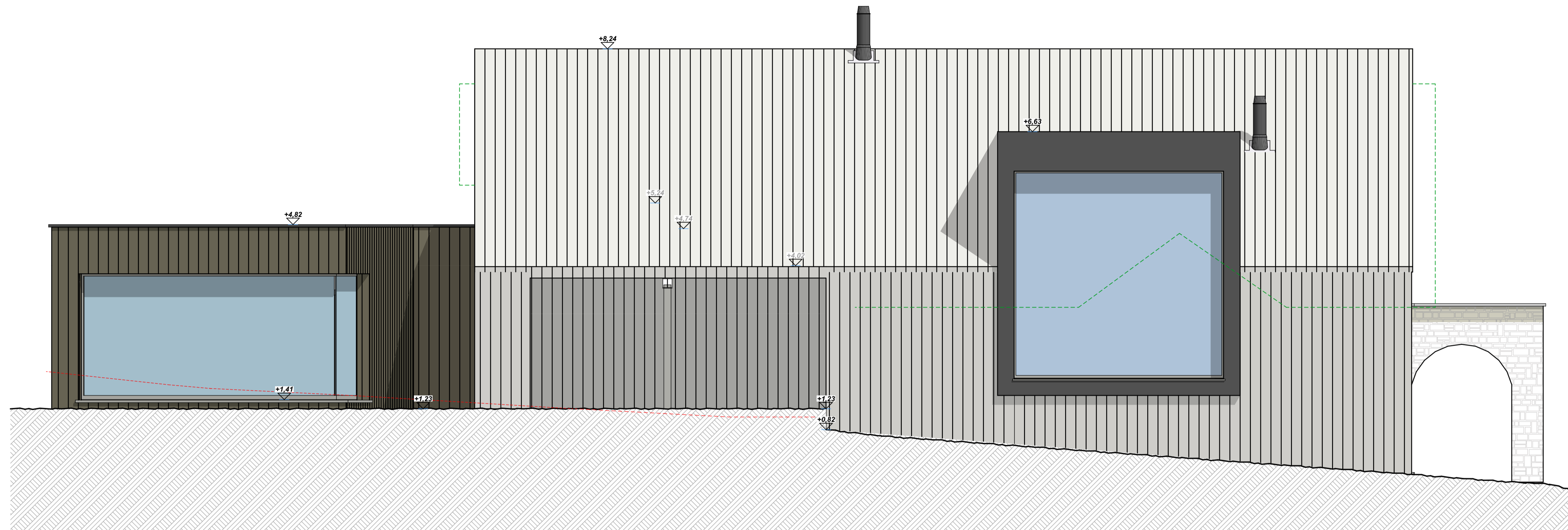

LEGENDE - EGOUTTAGE

tuyau d'égouttage enterré ou dans chape

- Eaux usées
- Eaux de pluie
- Eaux de ruissellement

tuyau d'égouttage suspendu

- Eaux usées
- Eaux de pluie
- Eaux de ruissellement

LEGENDE - PERCEMENT DE DALLE

- pas de perçement
- perçement haut
- perçement bas
- perçement haut et bas

LEGENDE MATERIAUX

- Maçonnerie / cloison - existant
- Isolation - existant
- Maçonnerie / cloison / isolation - à démolir
- Maçonnerie bloc béton lourd
- Maçonnerie bloc béton lourd + bloc béton cellulaire en assise inférieur du mur
- Maçonnerie bloc argex
- Maçonnerie bloc argex + bloc béton cellulaire en assise inférieur du mur
- Maçonnerie bloc béton cellulaire
- Béton
- Maçonnerie brique
- Parement pierre naturelle
- Isolation laine de roche/ verre
- Isolation polystyrène
- Isolation polyuréthane



MATERIAUX

1a	Souche de cheminée : Buse inox de ton noir foncé.
1b	Revêtement toiture: Bois de ton naturel patine grise.
1c	Revêtement lucarne: Aluminium ton foncé.
2a	Revêtement ext. : Parement en pierre grès schisteux existant.
2b	Revêtement ext. : Bardage bois de ton naturel patine grise.
2c	Revêtement ext. : Bardage bois de ton naturel patine brûlé.
3a	Seuils portes et fenêtres : Petit granit
3b	Seuils portes et fenêtres : Alu de ton idem châssis.
4	Menuiserie ext. : Aluminium de ton noir foncé.
5	DEP et chéneaux : Zinc ton noir foncé.
6	Ferronnerie ext. : garde-corps métallique de ton noir foncé

Modification :

Un bureau d'études techniques sera désigné par le maître de l'ouvrage pour l'étude des bétons armés, de la charpente en sapin du pays traité, et des poutrelles métalliques. La cotation figurant aux plans concernant ces postes n'est donnée qu'à titre indicatif pour le rendre et n'engage en aucun cas la responsabilité de l'architecte.

<p>SPRL KERGER & QUOILIN Bureau d'Architecture</p> <p>Chemin du Hays, n°1 B-6840 NEUFCHATEAU</p> <p>Tél: 061/27.86.17 Fax: 061/27.94.24</p>		<p>PROPRIETAIRE</p> <p>BV IMMO DE NEVE BAETEN, Représenté par Mr BAETEN Johan</p> <p>Leistraat,46, B-9450 HAALERT</p> <p>Tél: </p>
--	--	--

<p>DESIGNATION DES OUVRAGES : Transformation d'une habitation unifamiliale</p> <p>EMPLACEMENT DU CHANTIER : Rue de la Hazalle,10,</p>	<p>PROVINCE : Luxembourg</p> <p>Commune : EREZEE</p> <p>Section : EREZEE</p> <p>Cadastre : EREZEE, 1er Div. Erezée, Sec.C, N°70a</p>
---	--

<p>LES ARCHITECTES</p> <p>o Jacques KERGER o Dany QUOILIN</p>	<p>pour accord Le maître d'ouvrage</p>
---	--

PERMIS D'URBANISME

3/5

ECHELLE : 1% et indiquées DATE : 28/06/2023 DOSSIER : Natacha B. 01.1 BAETEN A.22.pln

LEGENDE, FACADE AVANT, FACADE GAUCHE.

FACADE AVANT Ech : 1/50

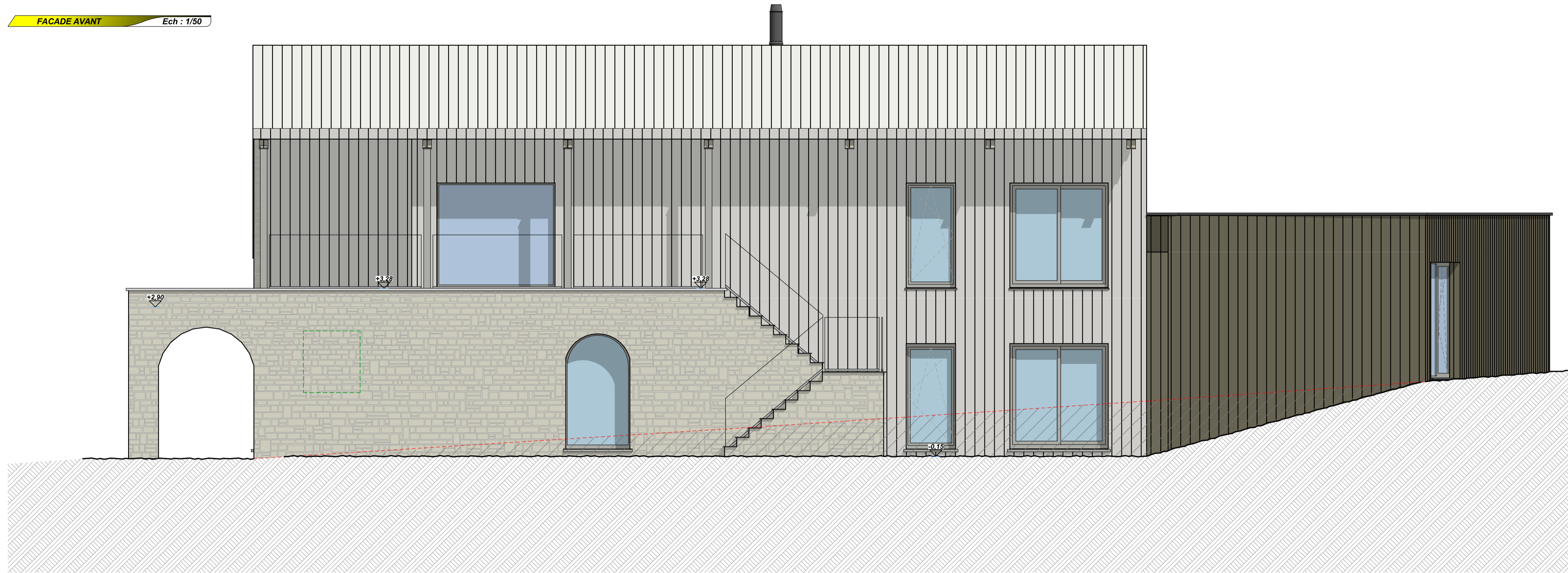

LEGENDE - ELEVATION

	TN	Terrain Naturel
	TR	Terrain Remanié
	TNI	Terrain Naturel Inchangé
	BV	Bord de Voirie
		Remblai ou Deblai

FACADE DROITE Ech : 1/50



MATERIAUX

1a	Souche de cheminée : Buse inox de ton noir foncé.
1b	Revêtement toiture: Bois de ton naturel patine grise.
1c	Revêtement lucarne: Aluminium ton foncé.
2a	Revêtement ext. : Parement en pierre grès schisteux existant.
2b	Revêtement ext. : Bardage bois de ton naturel patine grise.
2c	Revêtement ext. : Bardage bois de ton naturel patine brûlé.
3a	Seuils portes et fenêtres : Petit granit
3b	Seuils portes et fenêtres : Alu de ton idem châssis.
4	Menuiserie ext. : Aluminium de ton noir foncé.
5	DEP et chéneaux : Zinc ton noir foncé.
6	Ferronnerie ext. : garde-corps métallique de ton noir foncé

Modification :

Un bureau d'études techniques sera désigné par le maître de l'ouvrage pour l'étude des bétons armés, de la charpente en sapin du pays traité, et des poutrelles métalliques.
La cotation figurant aux plans concernant ces postes n'est donnée qu'à titre indicatif pour le rendre et n'engage en aucun cas la responsabilité de l'architecte.

<p>SPRL KERGER & QUOILIN Bureau d'Architecture</p> <p>Chemin du Hays, n°1 B-6840 NEUFCHATEAU</p> <p>Tél: 061/27.86.17 Fax: 061/27.94.24</p>		<p>PROPRIETAIRE</p> <p>BV IMMO DE NEVE BAETEN, Représenté par Mr BAETEN Johan</p> <p>Leistraat,46, B-9450 HAALERT</p> <p>Tél: _____</p>
--	--	--

<p>DESIGNATION DES OUVRAGES : Transformation d'une habitation unifamiliale</p> <p>EMPLACEMENT DU CHANTIER : Rue de la Hazalle,10,</p>	<p>PROVINCE : Luxembourg</p> <p>Commune : EREZEE</p> <p>Section : EREZEE</p> <p>Cadastre : EREZEE, 1er Div. Erezée, Sec.C, N°70a</p>
---	--

<p>LES ARCHITECTES</p> <p>o Jacques KERGER o Dany QUOILIN</p>	<p>pour accord Le maître d'ouvrage</p>
---	--

PERMIS D'URBANISME

4/5

ECHELLE : 1% et indiquées	DATE : 28/06/2023	DOSSIER : Natacha B. 01.1 BAETEN A.22.pln
---------------------------	-------------------	---

FACADE ARRIERE, FACADE DROITE, LEGENDE.

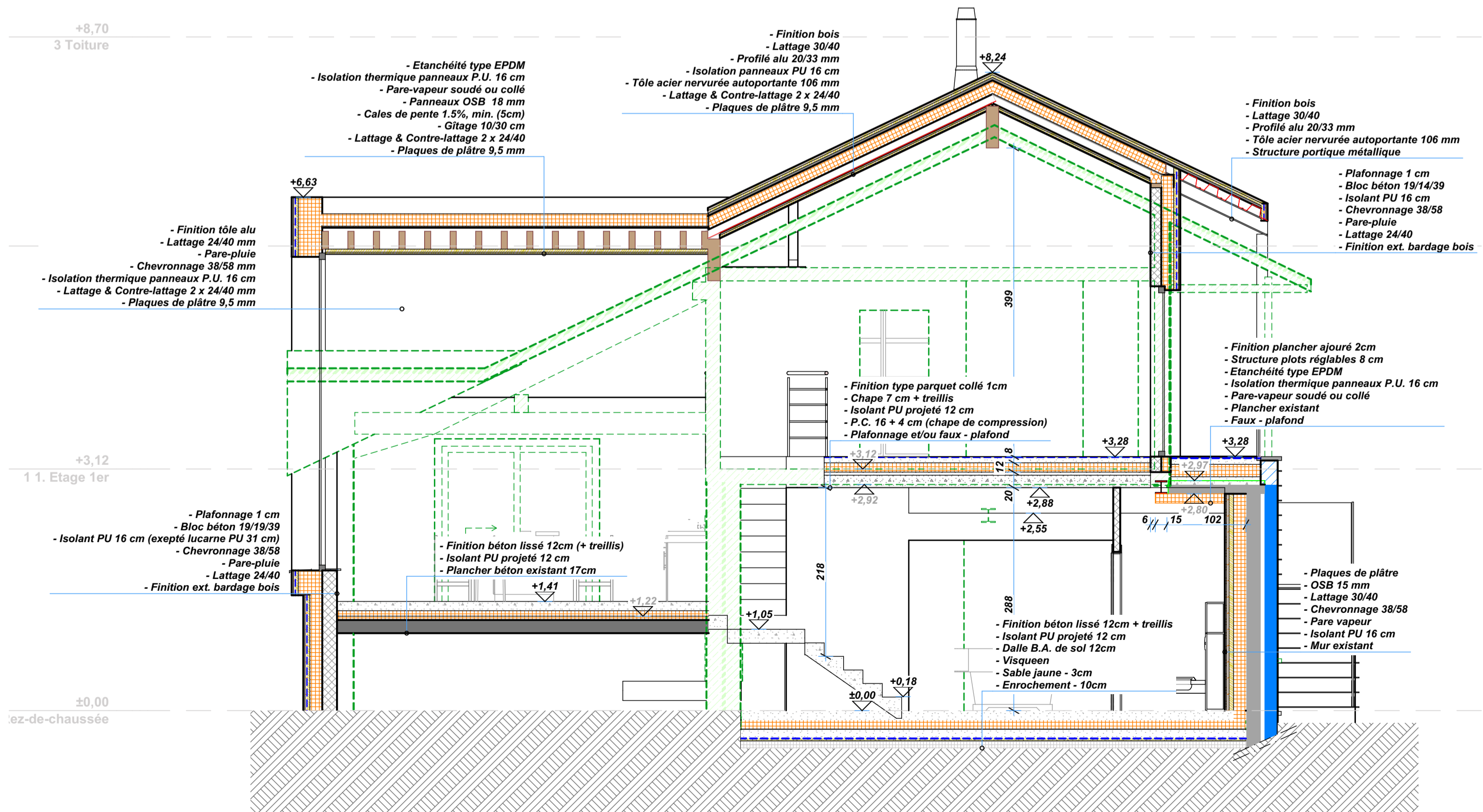
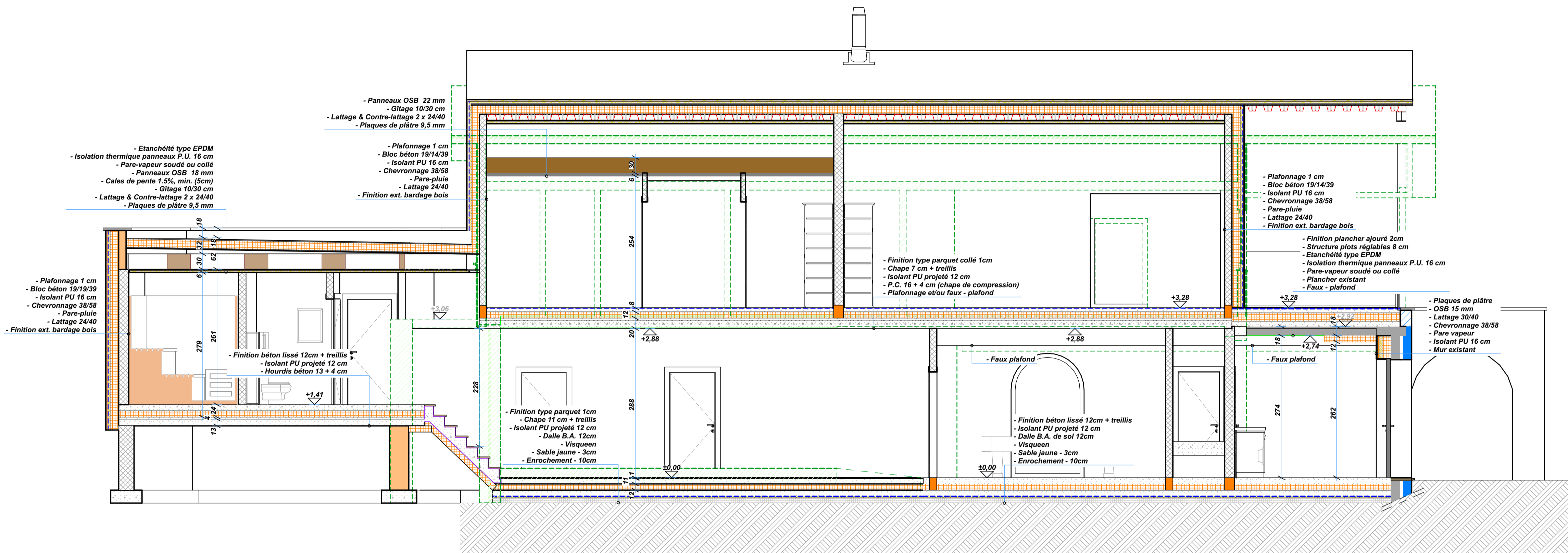

LEGENDE - ELEVATION

	Terrain Naturel
	Terrain Remanié
	Terrain Naturel Inchangé
	Bord de Voirie
	Remblai ou Deblai

MATERIAUX

1a	Souche de cheminée : Buse inox de ton noir foncé.
1b	Revêtement toiture: Bois de ton naturel patine grise.
1c	Revêtement lucarne: Aluminium ton foncé.
2a	Revêtement ext. : Parement en pierre grès schistoux existant.
2b	Revêtement ext. : Bardage bois de ton naturel patine grise.
2c	Revêtement ext. : Bardage bois de ton naturel patine brûlé.
3a	Seuils portes et fenêtres : Petit granit
3b	Seuils portes et fenêtres : Alu de ton idem châssis.
4	Menuiserie ext. : Aluminium de ton noir foncé.
5	DEP et chéneaux : Zinc ton noir foncé.
6	Ferronnerie ext. : garde-corps métallique de ton noir foncé

Modification :

Un bureau d'études techniques sera désigné par le maître de l'ouvrage pour l'étude des bétons armés, de la charpente en sapin du pays traité, et des poutrelles métalliques.
La cotation figurant aux plans concernant ces postes n'est donnée qu'à titre indicatif pour le rendre et n'engage en aucun cas la responsabilité de l'architecte.

<p>SPRL KERGER & QUOILIN Bureau d'Architecture</p> <p>Chemin du Hays, n°1 B-6840 NEUFCHATEAU</p> <p>Tél: 061/27.86.17 Fax: 061/27.94.24</p>		<p>PROPRIETAIRE</p> <p>BV IMMO DE NEVE BAETEN, Représenté par Mr BAETEN Johan</p> <p>Leistraat,46, B-9450 HAALERT</p> <p>Tél :</p>
--	--	---

<p>DESIGNATION DES OUVRAGES : Transformation d'une habitation unifamiliale</p> <p>EMPLACEMENT DU CHANTIER : Rue de la Hazalle,10,</p>	<p>PROVINCE : Luxembourg</p> <p>Commune : EREZEE</p> <p>Section : EREZEE</p> <p>Cadastre : EREZEE, 1er Div. Erezée, Sec.C, N°70a</p>
---	--

<p>LES ARCHITECTES</p> <p>o Jacques KERGER o Dany QUOILIN</p>	<p>pour accord Le maître d'ouvrage</p>
---	--

PERMIS D'URBANISME

5/5

ECHELLE : 1% et indiquées	DATE : 28/06/2023	DOSSIER : Natacha B. 01.1 BAETEN A.22.pln
---------------------------	-------------------	---

COUPE AA, COUPE BB, LEGENDE.